

---

Múlaping  
Byggðarmerki

---

**Hönnunarstaðall**



## Inngangur

---

Hönnunarstaðall þessi setur ramma utan um notkun byggðarmerkis Múlaþings í prent- og kynningarmálum sveitarfélagsins.

Hönnunarstaðallinn er leiðbeinandi tæki fyrir starfsfólk Múlaþings sem og aðra er koma að kynningarmálum, rafrænt sem og prentuðum.

Hönnunarstaðallinn er ekki tæmandi og ef vafaatriði koma upp varðandi notkun byggðarmerkisins skal hafa samband við kynningardeild Múlaþings.

Múlaþing, er sveitarfélag sem til varð 4. október 2020 með sameiningu Borgarfjarðarhrepps, Djúpavogshrepps, Fljótsdalshéraðs og Seyðisfjarðarkaupstaðar.

Nýtt byggðarmerki var valið eftir merkjasamkeppni í desember 2020. Höfundur verðlaunatilögunnar er Grétu V. Guðmundsdóttir.

---

## Byggðarmerki Múlaþings

---



Byggðarmerki Múlaþings er samsett úr fjórum flötum sem standa fyrir hin fjögur sameinuðu sveitarfélög.

Einn fjórðungur merkisins eru útlínur Múlakolls sem er fremsti hluti Þingmúla sem var einn helsti samkomu- og þingstaður Austfirðinga til forna og eru Múlasýslurnar nefndar eftir honum. Þar liggja og rætur nafns hins nýja sveitarfélags. Annar fjórðungur tákn málsins er eins konar framtíðartákn hins óborna, endurnýjunar og hringrásar. Horft er til dagsbrúna frá Héraðsflóa og Borgarfirði eystri í áttina þaðan sem sólin rís. Þriðji fjórðungurinn er horn hreindýrsins sem táknar mikilfengleika og tign, greind og útsjónarsemi. Það undirstrikar sérstöðu svæðisins. Það fjórða eru svo tindarnir, útverðirnir, hinir tignarlegu fjallgarðar Austurlands, útlínur Búlandstinds, gætu allt eins verið með góðum vilja hinn heilagi Strandatindur.

---

## Byggðarmerki Notkun

---

Skjöldur Múlaþings er notaður einn og sér eða með heiti sveitarfélagsins. Í lit, svartur eða hvítur.

Nota skal merkið í lit sé þess kostur.

Sveitarfélagið Múlaþing notar merki Múlaþings á öll gögn, auglýsingar, kynningar, útgáfur og ytri merkingar til að auðkenna starfsemi Múlaþings. Fylgja skal þessum hönnunarstaðli og ekki má í neinum tilvikum breyta litum merkisins.

Byggðarmerki Múlaþings má ekki fella inn í önnur merki, tákn eða letur.

Fylgt er reglugerðum um byggðarmerki:  
<https://www.hugverk.is/sites/default/files/2019-11/byggdarmerki.pdf>

Mappa með öllum útgáfum merkisins er hjá skrifstofu sveitarfélagsins eða til niðurrhals á heimasíðu.

PDF / CMYK er fyrir almenna prentun á pappírsgögnum og kynningarefni.

PDF / Pantone er fyrir sérlitaprentun.

JPG og SVG er fyrir stafræna notkun.

PNG er fyrir stafræna notkun / transparent bakgrunnur.

Byggðarmerki  
Útfærslur  
Lit

---



**Múlaþing**



**Múlaþing**

---

Byggðarmerki  
Útfærslur  
Lit á dökkum grunni  
með hvítum kanti og  
hvítu lettri

---



Múlaþing



Múlaþing

Byggðarmerki  
Útfærslur  
Svart hvítt

---



**Múlaþing**



**Múlaþing**

---

Byggðarmerki  
Útfærslur  
Negatíft

---



Múlaþing



Múlaþing



# Byggðarmerki Útfærslur

Lofta skal um merkið með stærð fernings  
sem nemur hæð græna flatarins með horninu.

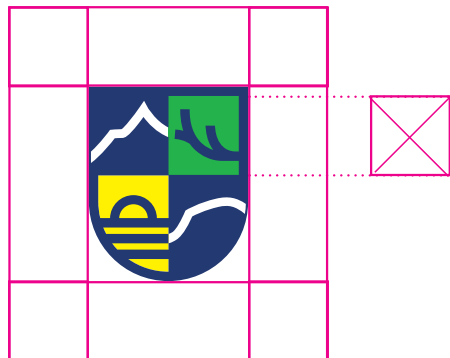

Byggðarmerki  
Útfærslur  
Litagildi prent

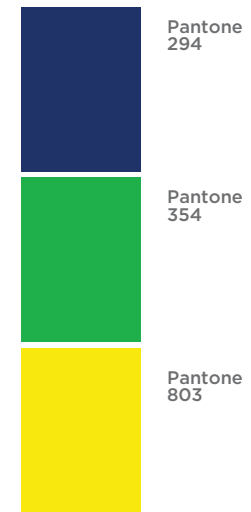
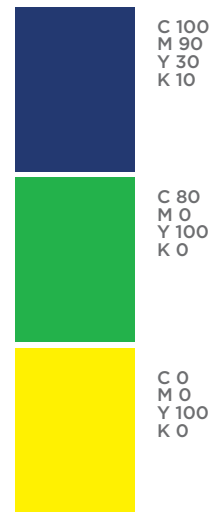

---

Byggðarmerki  
Útfærslur  
Litagildi skjá

---

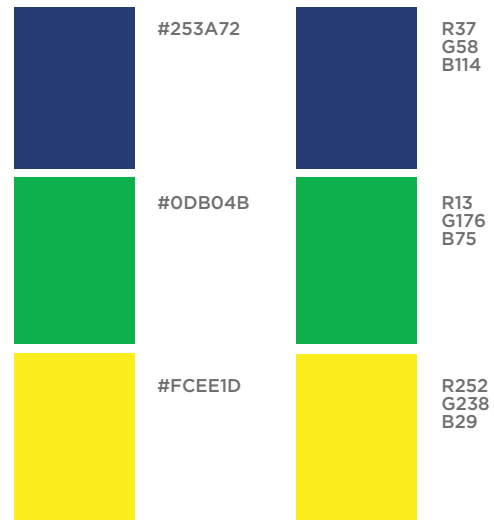

# Múlaþing

## PPT template

Nota skal tilbúið Power Point template  
Múlaþings.

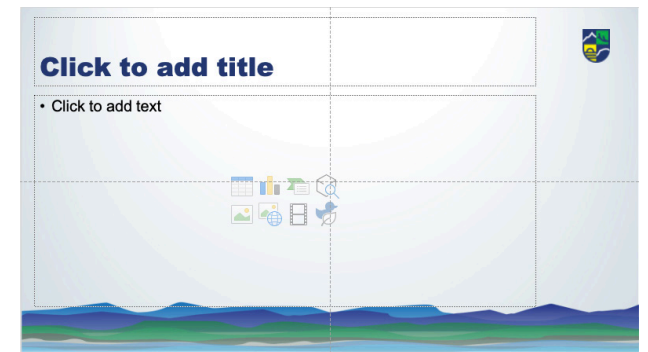
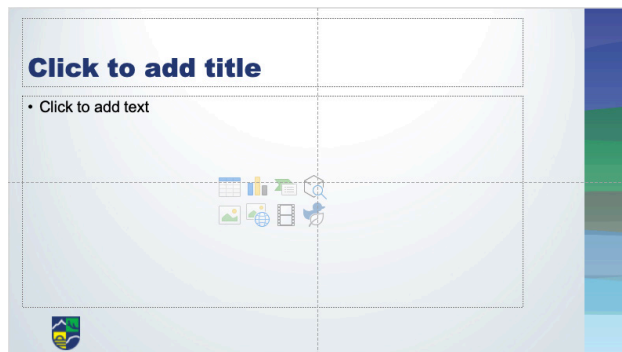
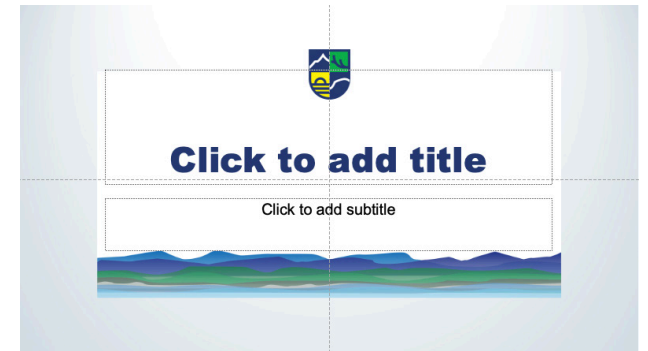
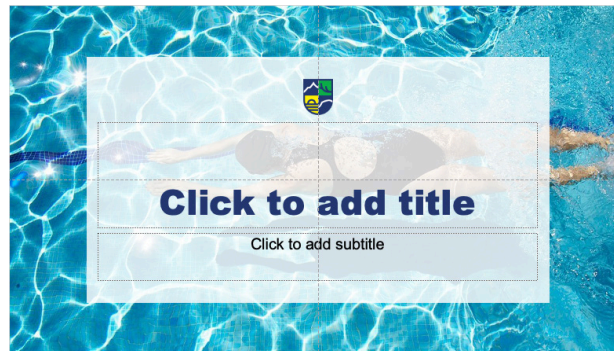
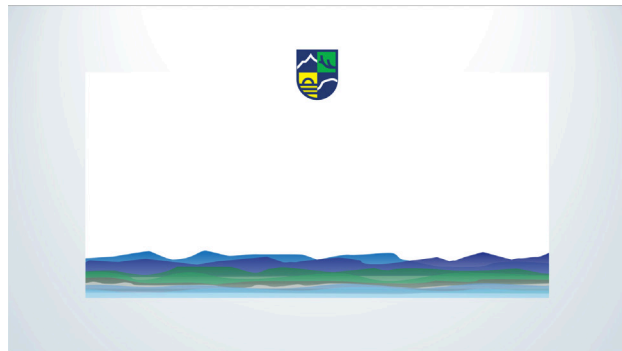

# Múlaþing Pappírsgögn

Í Héraðsprenti eru grunnskjöl til prentunar  
pappírsgagna.  
Þau eru einnig til hjá kynningardeild.

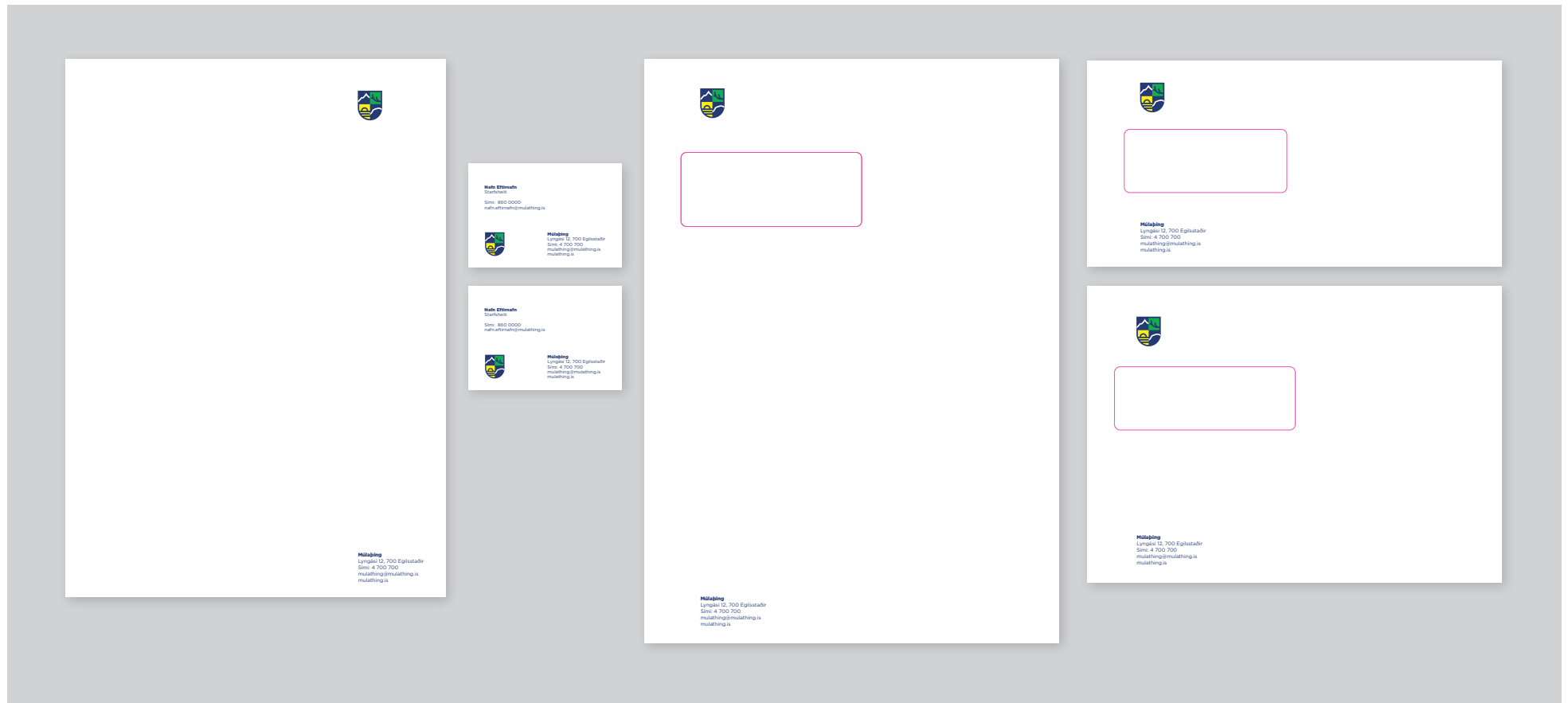

# Múlaþing

## Teams bakgrunnar

Nota skal bakgrunna Múlaþings á Teams fundum.



# Múlaþing

## Uppsetning á email kveðju

Nota skal netpóstkveðju skapalón frá  
kynningardeild Múlaþings.  
Lofta skal í kringum kveðjuna.



## Múlaþing Auglýsinga- og kynningagrunnur

Sjór, strönd, land og fjöll mynda myndskreytta einkennismynd til nota í auglýsinga- og kynningarefni.

Litirnir taka mið af litum í skjaldarmerki Múlaþings auk grátóna og blátóna.

Myndskreytingu þessa má nálgast hjá kynningardeild Múlaþings.

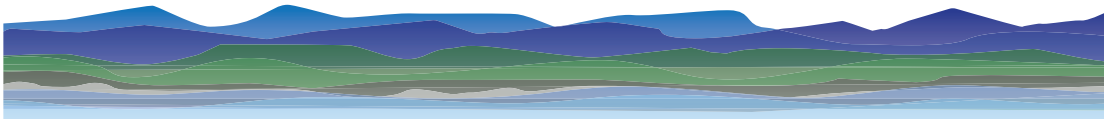



# Múlaþing Auglýsinga- og kynningagrunnur

Dæmi um útlit auglýsinga og tilkynninga frá  
Múlaþingi.



## Tómstundaframlag í Múlaþingi

Sambýkkjar hafa verið reglur um tómstundaframlag í barni Múlaþingi fyrir árið 2021. Vaxtur tómstundaframlags að harkni 50.000 krónur á hvert barn, 4-18 ára, þ.a. þau sem fædd eru á árunum 2003-2017.

Markmið framlagsins er að hvetja börn og ungmenntu til taka þátt í skilaboðum og heilbrigðu, fjörlíft og tólmálaframtíðar störf við stítt harkni, óháð efnahag eða fjárhaglegum aðstæðum.

Far útlitun framlagsins fram í gegnum Nóna, deildinger og gróðisáskil, og er nauðsynlegt að skrá sig inn með nafnamun skráskrá og haka við að hafa framlagð þegar verð er að skrá börn í námskeið.

Hægt verður að sjá reglur um tómstundaframlag á heimasíðu Múlaþingi.

The contribution to children's leisure activities in Múlaþing municipality in 2021 will be 50,000 ISK for every child aged 4-18, i.e. those born in 2003-2017.

The goal is to encourage children to take part in organized and healthy sport and leisure activities, independent of economic or social circumstances.

When children are enrolled in courses with sports and leisure associations within the municipality, through the Nóna system, parents can now decide whether to utilize the municipality's leisure contribution to reduce course fees.

The rules for the contribution will be available on Múlaþing's website.

Dofinansowanie do zajęć rekreacyjnych dzieci w gminie Múlaþing wyniesie 50,000 ISK dla każdego dziecka w wieku 4-18 lat, czyli dla dzieci urodzonych w latach 2003-2017.

Celem dotacji jest zachęcenie dzieci do udziału w zorganizowanych i zdrowych zajęciach sportowych i rekreacyjnych, niezależnie od sytuacji gospodarczej lub społecznej.

Rodzice mogą zdecydować o udziale w kursy ze stowarzyszeniami sportowymi i rekreacyjnymi na terenie gminy, za pośrednictwem systemu Nóna. Rodzice mogą w taki sposób wykorzystać dotację od gminy, w celu obniżenia opłat za kurs.

Regulacje, które w szczególności dotyczą: 2. Nóni, otrzymają więcej informacji na temat rejestracji i zapisów od organizacji sportowych, z którymi są w kontakcie.

Zaśady dotyczące wkładu będą dostępne na stronie internetowej Múlaþing.



Múlaþing  
Sími 4 700 700  
múlaþing.is



## Tómstundaframlag í Múlaþingi

### Contribution to children's leisure activities in Múlaþing

### Dofinansowanie do zajęć pozalekcyjnych dla dzieci w gminie Múlaþing

Sambýkkjar hafa verið reglur um tómstundaframlag í barni Múlaþingi fyrir árið 2021. Vaxtur tómstundaframlags að harkni 50.000 krónur á hvert barn, 4-18 ára, þ.a. þau sem fædd eru á árunum 2003-2017.

Markmið framlagsins er að hvetja börn og ungmenntu til taka þátt í skilaboðum og heilbrigðu, fjörlíft og tólmálaframtíðar störf við stítt harkni, óháð efnahag eða fjárhaglegum aðstæðum.

Far útlitun framlagsins fram í gegnum Nóna, deildinger og gróðisáskil, og er nauðsynlegt að skrá sig inn með nafnamun skráskrá og haka við að hafa framlagð þegar verð er að skrá börn í námskeið.

Hægt verður að sjá reglur um tómstundaframlag á heimasíðu Múlaþingi.

The contribution to children's leisure activities in Múlaþing municipality in 2021 will be 50,000 ISK for every child aged 4-18, i.e. those born in 2003-2017.

The goal is to encourage children to take part in organized and healthy sport and leisure activities, independent of economic or social circumstances.

When children are enrolled in courses with sports and leisure associations within the municipality, through the Nóna system, parents can now decide whether to utilize the municipality's leisure contribution to reduce course fees.

The rules for the contribution will be available on Múlaþing's website.

Dofinansowanie do zajęć rekreacyjnych dzieci w gminie Múlaþing wyniesie 50,000 ISK dla każdego dziecka w wieku 4-18 lat, czyli dla dzieci urodzonych w latach 2003-2017.

Celem dotacji jest zachęcenie dzieci do udziału w zorganizowanych i zdrowych zajęciach sportowych i rekreacyjnych, niezależnie od sytuacji gospodarczej lub społecznej.

Rodzice mogą zdecydować o udziale w kursy ze stowarzyszeniami sportowymi i rekreacyjnymi na terenie gminy, za pośrednictwem systemu Nóna. Rodzice mogą w taki sposób wykorzystać dotację od gminy, w celu obniżenia opłat za kurs.

Regulacje, które w szczególności dotyczą: 2. Nóni, otrzymają więcej informacji na temat rejestracji i zapisów od organizacji sportowych, z którymi są w kontakcie.

Zaśady dotyczące wkładu będą dostępne na stronie internetowej Múlaþing.



Múlaþing  
Sími 4 700 700  
múlaþing.is



## Tómstundaframlag í Múlaþingi

### Contribution to children's leisure activities in Múlaþing

### Dofinansowanie do zajęć pozalekcyjnych dla dzieci w gminie Múlaþing

Sambýkkjar hafa verið reglur um tómstundaframlag í barni Múlaþingi fyrir árið 2021. Vaxtur tómstundaframlags að harkni 50.000 krónur á hvert barn, 4-18 ára, þ.a. þau sem fædd eru á árunum 2003-2017.

Markmið framlagsins er að hvetja börn og ungmenntu til taka þátt í skilaboðum og heilbrigðu, fjörlíft og tólmálaframtíðar störf við stítt harkni, óháð efnahag eða fjárhaglegum aðstæðum.

Far útlitun framlagsins fram í gegnum Nóna, deildinger og gróðisáskil, og er nauðsynlegt að skrá sig inn með nafnamun skráskrá og haka við að hafa framlagð þegar verð er að skrá börn í námskeið.

Hægt verður að sjá reglur um tómstundaframlag á heimasíðu Múlaþingi.

The contribution to children's leisure activities in Múlaþing municipality in 2021 will be 50,000 ISK for every child aged 4-18, i.e. those born in 2003-2017.

The goal is to encourage children to take part in organized and healthy sport and leisure activities, independent of economic, social or cultural circumstances.

When children are enrolled in courses with sports and leisure associations within the municipality, through the Nóna system, parents can now decide whether to utilize the municipality's leisure contribution to reduce course fees.

The rules for the contribution will be available on Múlaþing's website.

Dofinansowanie do zajęć rekreacyjnych dzieci w gminie Múlaþing wyniesie 50,000 ISK dla każdego dziecka w wieku 4-18 lat, czyli dla dzieci urodzonych w latach 2003-2017.

Celem dotacji jest zachęcenie dzieci do udziału w zorganizowanych i zdrowych zajęciach sportowych i rekreacyjnych, niezależnie od sytuacji gospodarczej lub społecznej.

Rodzice mogą zdecydować o udziale w kursy ze stowarzyszeniami sportowymi i rekreacyjnymi na terenie gminy, za pośrednictwem systemu Nóna. Rodzice mogą w taki sposób wykorzystać dotację od gminy, w celu obniżenia opłat za kurs.

Regulacje, które w szczególności dotyczą: 2. Nóni, otrzymają więcej informacji na temat rejestracji i zapisów od organizacji sportowych, z którymi są w kontakcie.

Zaśady dotyczące wkładu będą dostępne na stronie internetowej Múlaþing.



Múlaþing  
Sími 4 700 700  
múlaþing.is



## Ágning og innheimta fasteignagjalda hjá Múlaþingi fyrir árið 2021.

Þessa ágning er verið að vinna við að stíla af og samræma ágningu fasteignagjalda hjá Múlaþingi. Stíla er að þjá að gróðisáskil, og er nauðsynlegt að skrá sig inn með nafnamun skráskrá og haka við að hafa framlagð þegar verð er að skrá börn í námskeið.

Ágningin er á milli 1. október og 31. október. Ef heildarupphæð gjalda á viðkomandi ári er undir 25.000 kr. innheimst allt gjald á 1. gjaldálagi.

Töluverðir breytingar vinast hafa orðið frá síðasta ári á fasteignagjöllum og á samræmum skattum. Þess vegna er nauðsynlegt að stíla gjalda og samræma ágningu fasteignagjalda hjá Múlaþingi. Stíla er að þjá að gróðisáskil, og er nauðsynlegt að skrá sig inn með nafnamun skráskrá og haka við að hafa framlagð þegar verð er að skrá börn í námskeið.

Ágningin er á milli 1. október og 31. október. Ef heildarupphæð gjalda á viðkomandi ári er undir 25.000 kr. innheimst allt gjald á 1. gjaldálagi.

Uppýsingar um ágningu ágjalds hjá Múlaþingi verða ágjaldar á milli 1. október og 31. október. Ef heildarupphæð gjalda á viðkomandi ári er undir 25.000 kr. innheimst allt gjald á 1. gjaldálagi.

Uppýsingar um ágningu ágjalds hjá Múlaþingi verða ágjaldar á milli 1. október og 31. október. Ef heildarupphæð gjalda á viðkomandi ári er undir 25.000 kr. innheimst allt gjald á 1. gjaldálagi.



Múlaþing  
Sími 4 700 700  
múlaþing.is

Múlaping  
Leturgerð

---

Letrið Gotham er notað fyrir skrifuð skilaboð frá  
Múlapingi sé þess kostur.

Gotham Book  
**Gotham Bold**  
**Gotham Black**